

MITSUBISHI

三菱工業用ミシン部品カタログ

Industrial Sewing Machine Parts Catalog

Model LS2-210

目次	INDEX	Page
① 機 構 図	Total assembly.....	1
② 本 体 関 係	Arm bed & it's accessories.....	2
③ 縫 機 構 (I)	Sewing mechanism (I).....	4
④ 縫 機 構 (II)	Sewing mechanism (II).....	6
⑤ 縫機構(III)および水平送り軸、 上下送り軸機構	Sewing mechanism (III) & Feed rock shaft, Feed lifting rock shaft mechanism.....	8
⑥ 送 り 調 節 機 構	Stitch length regulator mechanism.....	10
⑦ 押 え 機 構	Presser foot mechanism.....	12
⑧ 糸 切 り 機 構	Knife actuating mechanism.....	14
⑨ タッチバック機構および検出器機構	Touch back mechanism & Detector mechanism.....	16
⑩ ワ イ パ ー 機 構	Wiper mechanism.....	18
⑪ 給 油 機 構	Oil lubrication mechanism.....	20
⑫ 付 属 品	Accessories.....	22

From the library of: Diamond Needle Corp



P-128A 198604

2 本体関係
 ARM BED & IT'S ACCESSORIES

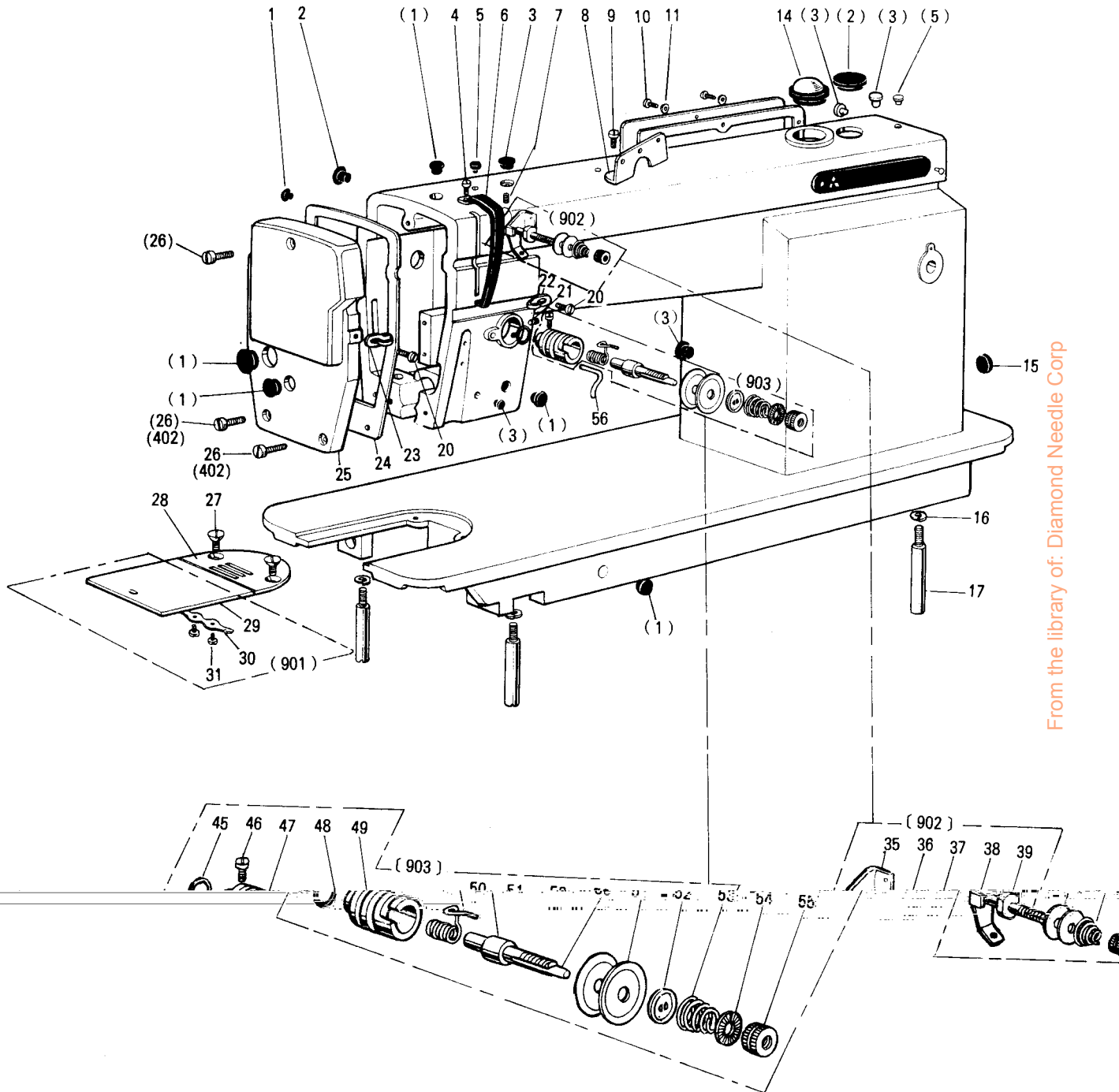

From the library of: Diamond Needle Corp

2 本体関係 ARM BED & IT'S ACCESSORIES

Fig. No.	部品コード Parts. No.	部 品 名	Description	使用個数 Amt. Req.		資材コード Ref. No.
				MIT	MIT	
1	M9 1180 080	ゴム栓 (φ11.8)	Rubber plug φ11.8	6	6	W502069-H01
2	M9 1900 080	ゴム栓 (φ19)	Rubber plug φ19	2	2	W501374-H01
3	M9 0880 080	ゴム栓 (φ8.8)	Rubber plug φ8.8	5	5	W501320-H01
4	M9 1107 002	平ネジ 1/4(40)×5.5	Screw 1/4(40)×5.5	1	1	W500092-H01
5	M9 0570 080	ゴム栓 (φ5.7)	Rubber plug φ5.7	2	2	W502078-H01
6	MF 00A0 584	天秤カバー	Thread take-up cover	1	1	A131C220H01
7	M9 1108 001	頭ナシ止メネジ 1/4(40)×5.5	Set screw 1/4(40)×5.5	1	1	B503846-H01
8	MF 36A1 180	平ネジ 1/4(40)×8	Thread guide for arm top	1	1	W471432-H01
9	M9 1116 002	平ネジ 1/4(40)×8	Screw 1/4(40)×8	1	1	W501400-H01
10	M9 1101 004	ブラマイネジ 1/4(40)×8	Screw 1/4(40)×8	8	8	W466810-H01
11	M9 0406 050	座金	Washer 4.5	6	6	W470913-H01
14	MF 20A0 135	油窓	Oil check window	1	1	P674006-X01
15	M9 2700 080	ゴム栓 (φ27)	Rubber plug φ27	1	1	W486306-H01
16	M9 0106 053	バネ座金 #6	Spring washer 6	3	3	S913N211P06
17	MF 10A0 151	脚	Leg	3	3	W452343-H01
20	M9 0909 003	丸平ネジ 1/4(40)×6	Screw 1/4(40)×6	2	2	W501901-H01
21	M9 1508 001	頭ナシ止メネジ 1/4(28)×8	Set screw, 1/4(28)×8	1	1	B509088-H01
22	MF 80A0 181	糸案内 (中)	Thread guide for arm center	1	1	W483484-H01
23	MF 10A0 181	糸案内 (面板)	Thread guide for face plate	1	1	W452151-H01
※24	MN 35A0 691	ガスケット (面板)	Gasket face plate	1	1	A131C049H01
※25	MN 35A1 830	面板	Face plate	1	1	A131C048H02
26	M9 1102 004	ブラマイネジ 1/4(40)×10	Screw 1/4(40)×10	1	3	W467880-H01
27	M9 1102 011	丸皿ネジ 1/4(40)×7	Screw 1/4(40)×7	2	2	W502948-H01
※28	MN 35A1 101	針板	Needle plate	1	1	A131C052H01
901	MF 10E0 470	スベリ板 (組)	Slide plate assy.	1	1	W461757-G02
29	MG 30A0 470	スベリ板	Slide plate	1	1	B419208-H02
30	MF 10A0 471	板バネ (スベリ板)	Plate spring for slide plate	1	1	B419207-H01
31	M9 0604 002	平ネジ 3/4(56)×2.2	Screw 3/4(56)×2.2	2	2	B509070-H01
902	MF 00E0 550	調節器 (組)(プリテンション)	Pre-tension assy.	1	1	W487036-G03
35	MF 00A0 181	糸案内 (プリテンション)	Thread guide	1	1	A141D609H01
36	MF 00A0 553	調節子 棒	Thread tension stud	1	1	A141D617H01
37	MF 10A1 551	調節子 皿	Thread tension disc	2	2	W501636-H01
38	MF 36A0 245	円錐バネ	Thread tension spring	1	1	W462881-H01
39	M9 1101 046	ツマミナット	Thumb nut 1/4(40)	1	1	W501637-H01
※903	MN 35E0 210	上糸調節器 (組)(標準)	Thread tension regulator assy.	1	1	W346065-G17
45	M9 1501 085	Oリング S15	O-ring S15	1	1	P648001-X01
46	M9 0905 001	頭ナシ止メネジ 1/4(40)×6	Set screw 1/4(40)×6	1	1	B506700-H01
47	MF 00A0 709	ブッシュ (上糸調節器)	Thread tension regulator bushing	1	1	A141D839-H01
48	MF 10A0 187	糸取りバネ (上糸調節器)	Thread take-up spring	1	1	W486372-H01
49	MF 10A0 553	調節子 棒 (上糸調節器)	Thread tension stud	1	1	B419178-H01
50	M9 0204 060	ピン (上糸調節器)	Thread tension releasing pin	1	1	B509216-H01
51	MF 10A0 555	調節子 皿 (上糸調節器)	Thread tension disc	2	2	W444059-H01
52	MM 11A0 556	調節子 皿 押エ (上糸調節器)	Thread tension releasing disc	1	1	W477611-H01
53	MF 11D0 245	円錐バネ (上糸調節器)	Thread tension spring	1	1	W461780-H01
54	MT 60A0 802	回り止メ (上糸調節器)	Thumb nut revolution stopper	1	1	W476470-H01
55	M9 1608 046	調節ナット (上糸調節器)	Thumb nut 1/4(40)	1	1	W476469-H01
56	MF 70A1 180	糸案内	Thread guide	1	1	W481679H01
402	M9 1106 003	丸平ネジ 1/4(40)×20	Screw 1/4(40)×20	2	2	W500369H01

注：Fig No.に附してある※印は、LS2-210用の新規部品です。

Note：※ mark shows the new part for LS2-210 series

3 縫機構 (I)
SEWING MECHANISM (I)

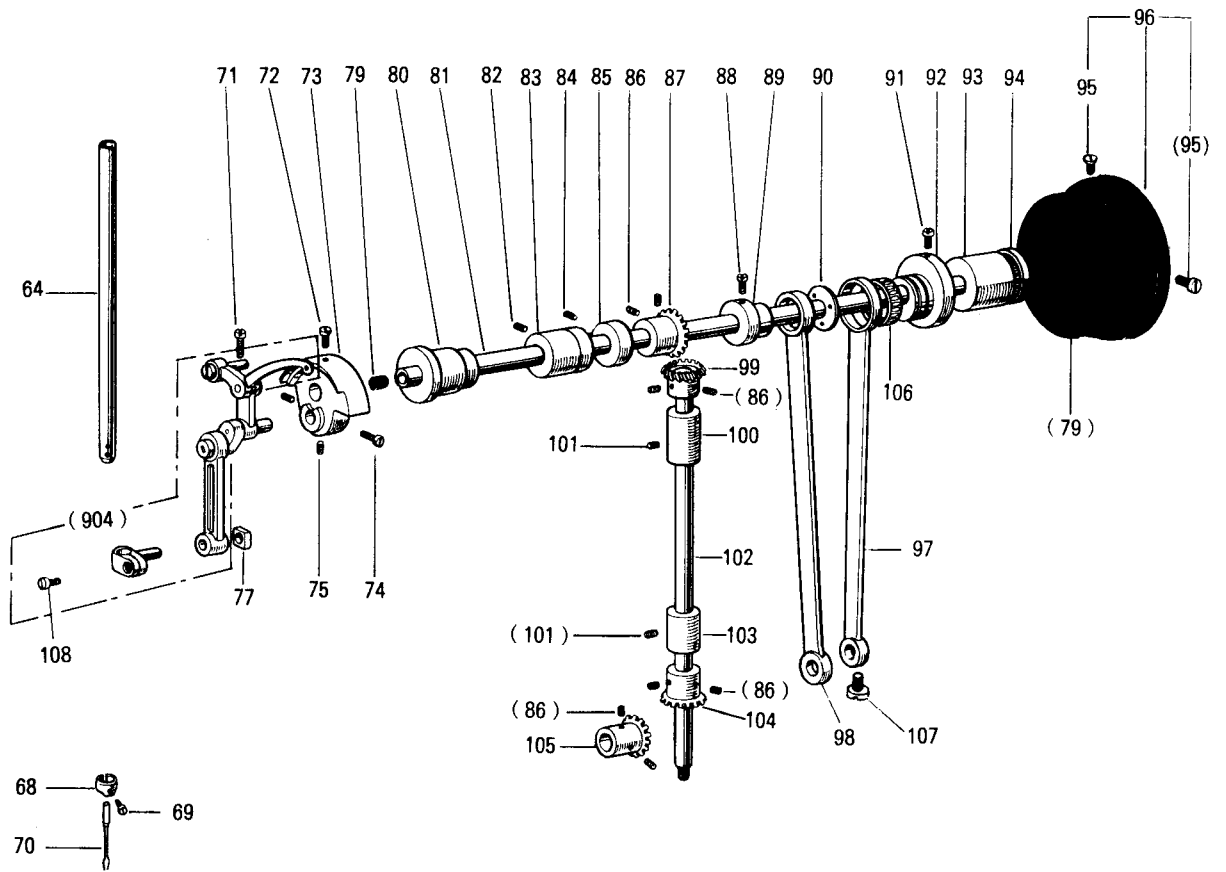

From the library of: Diamond Needle Corp

3 縫機構 (I)

SEWING MECHANISM (I)

Fig. No.	部品コード Parts. No.	部 品 名	Description	使用個数 Amt. Req.		資材コード Ref. No.
				MIT	MIT	
64	MF 05A0 660	針 棒 (標準)	Needle bar	1	1	A130C031G01
※ 68	MN 35A0 181	糸 案 内 (針棒)	Thread guide	1	1	A142D016H01
69	M9 0815 002	平 ネ ジ $\frac{1}{8}(44) \times 4.5$	Screw $\frac{1}{8}(44) \times 4.5$	1	1	W484210-H01
70	MF 70A0 128	ミ シ ン 針 DB×1-2 #14	Needle DB×1-2 #14	1	1	S970010-H01
71	M9 1113 002	平 ネ ジ $\frac{1}{8}(40) \times 15$	Screw	1	1	W500182H02
904	MF 05E0 580	天 秤 針 ク (組) (標準)	Thread take-up lever assy.	1	1	A130C047G01
72	M9 1802 006	棒 先 平 ネ ジ $\frac{3}{8}(28) \times 14$	Screw $\frac{3}{8}(28) \times 14$	1	1	B503851-H01
73	MF 90A0 383	ク ラ ン ク	Crank	1	1	W488428-H01
74	M9 1801 002	平 ネ ジ $\frac{3}{8}(28) \times 13$	Screw $\frac{3}{8}(28) \times 13$	1	1	W500306-H01
75	M9 1606 001	頭 ナ シ 止 メ ネ ジ $\frac{1}{4}(40) \times 6$	Set screw $\frac{1}{4}(40) \times 6$	2	2	B504016-H01
77	MF 10A0 325	魚 駒	Square brook	1	1	W443934-H01
79	M9 0740 080	ゴ ム 栓 $\phi 7.4 \times 10$	Rubber plug 7.4×10	2	2	W478175-H01
80	MF 80A0 232	上 軸 メ タ ル (左)	Bushing for arm shaft (left)	1	1	W486300-H01
※ 81	MN 35A0 230	上 軸	Arm shaft	1	1	A131C053H01
82	M9 1516 001	頭 ナ シ 止 メ ネ ジ $\frac{5}{8}(28) \times 15$	Set screw $\frac{5}{8}(28) \times 15$	1	1	W500006-H01
83	MF 05A0 234	上 軸 メ タ ル (中)	Bushing for arm shaft middle	1	1	A140D034H01
84	M9 1602 001	頭 ナ シ 止 メ ネ ジ $\frac{1}{4}(40) \times 4$	Set screw $\frac{1}{4}(40) \times 4$	2	2	W500036-H01
85	MF 70A0 352	カ ラ ー (上軸)	Collar for arm shaft	1	1	W482357-H01
86	M9 1606 001	頭 ナ シ 止 メ ネ ジ $\frac{1}{4}(40) \times 7$	Set screw $\frac{1}{4}(40) \times 7$	8	8	P911000X01
87	MF 40A0 331	傘 歯 車 (上軸)	Bavel gear for arm shaft	1	1	P611003-X02
88	M9 1129 002	平 ネ ジ $\frac{1}{8}(40) \times 8.5$	Screw $\frac{1}{8}(40) \times 8.5$	3	3	A141D954H01
89	MM 11A0 461	偏 心 輪 (上下)	Feed lifting cam	1	1	W452341-H01
90	MF 00A0 476	ザ ガ ネ	Spacer	1	1	A141D856H01
91	M9 1129 002	平 ネ ジ $\frac{1}{8}(40) \times 8.5$	Screw $\frac{1}{8}(40) \times 8.5$	3	3	A141D954H01
※ 92	MN 35A0 492	偏 心 輪 (水平)	Feed cam	1	1	A141D974H01
※ 93	MN 35A0 233	上 軸 メ タ ル (右)	Bushing for arm shaft (right)	1	1	A141D965H01
94	M9 1473 086	オ イ ル シ ール (上軸右)	Oil seal G14.73	1	1	W481476-H01
95	M9 1502 002	平 ネ ジ $\frac{5}{8}(28) \times 12$	Screw $\frac{5}{8}(28) \times 12$	2	2	W500509-H01
96	MN 35A0 682	ハズミ車 ネジ付	Balance wheel	1	1	A142D305G02
※ 97	MN 35A0 386	連 接 桿 (水平)	Crank rod for feed cam	1	1	A131C055H01
98	MF 70A0 384	連 接 桿 (上下)	Crank rod for feed lifting cam	1	1	W450961-H01
99	MF 40A0 333	傘 歯 車 (縦軸上)	Bavel gear for vertical shaft (upper)	1	1	P611000-X02
100	MF 70A0 521	縦 軸 メ タ ル (上)	Bushing for vertical shaft (upper)	1	1	W481418-H03
101	M9 1513 001	頭 ナ シ 止 メ ネ ジ $\frac{5}{8}(28) \times 10.5$	Set screw $\frac{5}{8}(28) \times 10.5$	1	1	B509060-H01
102	MM 11A0 520	縦 軸	Vertical shaft	1	1	W461700H01
103	MF 70A0 522	縦 軸 メ タ ル (下)	Bushing for vertical shaft (lower)	1	1	W481418-H02
104	MF 40A0 334	傘 歯 車 (縦軸下)	Bevel gear for vertical shaft (lower)	1	1	P611001-X02
105	MF 40A0 332	傘 歯 車 (下軸)	Bevel gear for hook shaft	1	1	P611002-X02
※ 106	MN 35A0 628	ベ ア リ ン グ (25×29×10)	Bearing	1	1	A190D222P01
※ 107	M9 1521 002	平 ネ ジ $\frac{1}{8}(40) \times 15$	Screw $\frac{1}{8}(40) \times 15$	1	1	A142D387H01
108	M9 0909 003	丸 平 ネ ジ	Screw	1	1	W501901H01

注：Fig No.に附してある※印は、LS2-210用の新規部品です。

Note: ※ mark shows the new part for LS2-210 series

4 縫機構 (II)
SEWING MECHANISM (II)

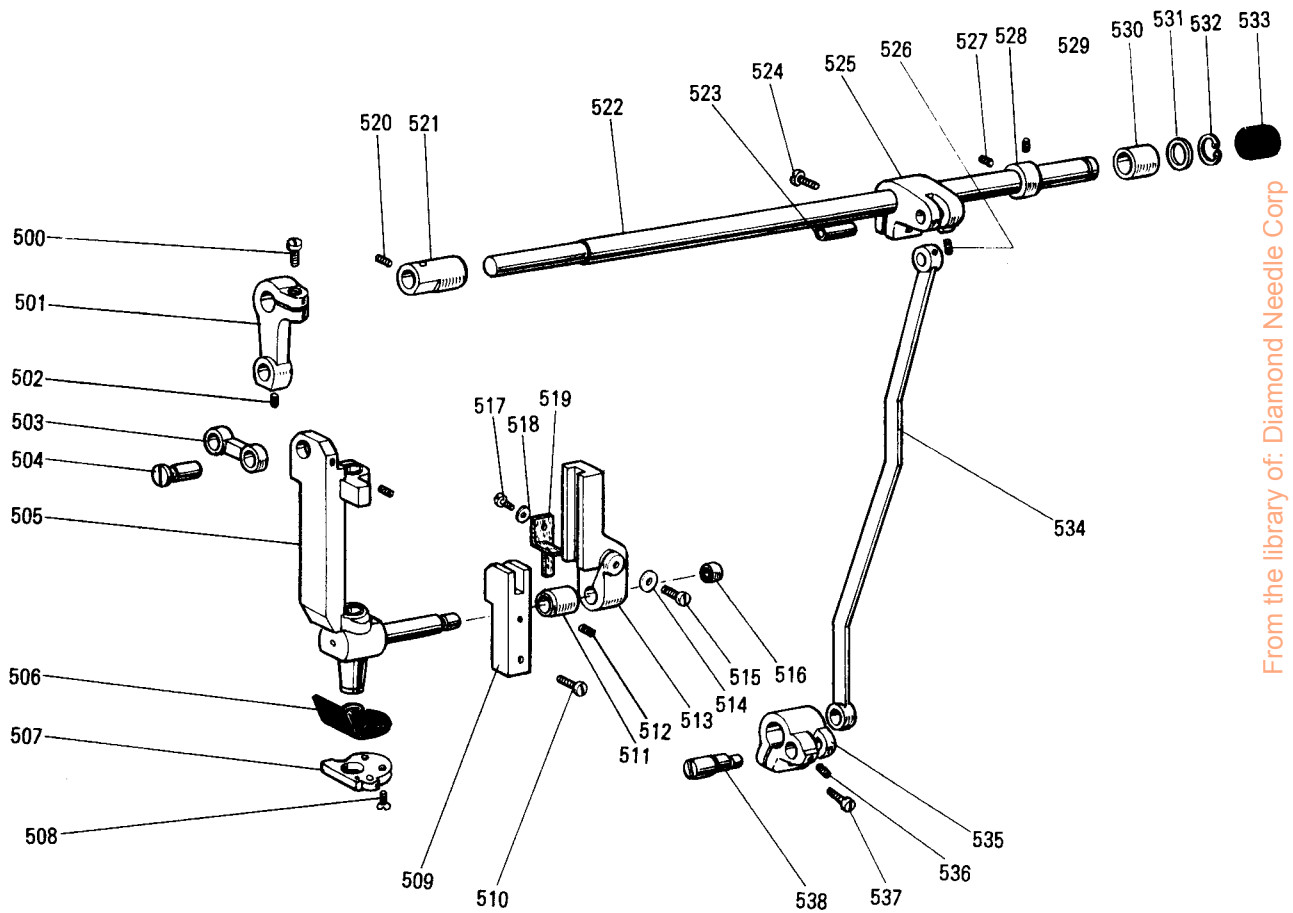

From the library of: Diamond Needle Corp

4 縫機構 (II) SEWING MECHANISM (II)

Fig. No.	部品コード Parts. No.	部 品 名	Description	使用個数 Amt. Req.		資材コード Ref. No.
				MITW	MIT	
500	M9 1203 002	平 ネ ジ	3/16(28)×15	Screw	3/16(28)×15	1 1 B509178H01
※501	MN 35A0 273	針 送 リ 腕		Lever		1 1 A141D990H01
502	M9 1109 001	止 メ ネ ジ	1/4(40)×6	Set screw	1/4(40)×6	1 1 W500985H01
※503	MN 35A0 910	リ ン ク		Link		1 1 A141D992H01
※504	MN 35A0 530	段 付 軸		Set pin		2 2 A141D991H01
※505	MN 35E0 666	針 棒 支 エ ン		Needle bar supportor assy.		1 1 A131C058G01
※506	MN 35A1 691	パ ッ キ		Gasket		1 1 A141D999H01
※507	MN 35A0 257	押 エ 板		Fitting plate		1 1 A142D000H01
508	M9 0904 011	丸 皿 ネ ジ	1/4(40)×6.5	Screw	1/4(40)×6.5	3 3 W500147H01
※509	MN 35A0 667	針 棒 支 エ ガ イ ド		Guide bracket		1 1 A142D001H01
510	M9 1110 002	平 ネ ジ	1/4(40)×8	Screw	1/4(40)×8	2 2 W500294H01
※511	MN 35A0 833	針 棒 支 エ 軸 メ タ ル		Bushing		1 1 A141D969H01
512	M9 1106 001	止 メ ネ ジ	1/4(40)×4	Set screw	1/4(40)×4	1 1 B509266H01
※513	MN 35A0 662	針 ク ガ イ ド 腕		Needle bar connecting link guide		1 1 A141D997H01
514	M9 0552 050	小 座 金	5	Washer	5	1 1 S913N010P05
515	M9 1203 002	平 ネ ジ	3/16(28)×15	Screw	3/16(28)×15	1 1 B509178-H01
※516	MN 35A1 628	ニードルベアリング		Needle bearing		1 1 S850N614P03
517	M9 0806 002	平 ネ ジ	1/8(44)×6	Screw	1/8(44)×6	1 1 B508857H01
518	M9 0311 050	小 座 金	3	Washer	3	1 1 S913N010P02
※519	MN 35A0 740	フ ェ ル ト		Felt		1 1 A141D998H01
520	M9 1109 001	止 メ ネ ジ	1/4(40)×6	Set screw	1/4(40)×6	1 1 W500985-H01
※521	MN 35A0 285	針 送 リ 軸 メ タ ル 左		Bushing		1 1 A141D967H01
※522	MN 35A0 284	針 送 リ 軸		Needle feed rock shaft		1 1 A141D984H01
※523	MN 35A0 454	軸		Pin		1 1 A141D981H01
524	M9 1203 002	平 ネ ジ	3/16(28)×15	Screw	3/16(28)×15	1 1 B509178-H01
※525	MN 35A1 273	針 送 リ 腕 右		Lever		1 1 A141D982H01
526	M9 1108 001	止 メ ネ ジ	1/4(40)×5.5	Set screw	1/4(40)×5.5	1 1 B503846-H01
527	M9 1602 001	止 メ ネ ジ	1/4(40)×4	Set screw	1/4(40)×4	1 1 W500036-H01
528	MT 60A0 352	カ ラ		Collar		2 2 W472564-H01
529	M9 1109 001	止 メ ネ ジ	1/4(40)×6	Set screw	1/4(40)×6	1 1 W500985-H01
※530	MN 35A1 285	針 送 リ 軸 メ タ ル 右		Bushing		1 1 A141D968H01
※531	M9 1402 050	座 金		Washer		1 1 A141D988H01
532	M9 0312 065	軸 用 C 形 止 メ 輪		Retaining ring (C-type)		1 1 S922N010P12
※533	M9 2003 080	ゴ ム 栓		Rubber plug		1 1 A141D972H01
※534	MN 35A1 910	リ ン ク		Link		1 1 A131C056H01
※535	MN 35A0 392	針 送 リ 駆 動 腕		Needle feed driving lever		1 1 A141D979H01
536	M9 1108 001	止 メ ネ ジ	1/4(40)×5.5	Set screw	1/4(40)×5.5	1 1 B503846-H01
537	M9 1203 002	平 ネ ジ	3/16(28)×15	Screw	3/16(28)×15	1 1 B509178-H01
※538	MN 35A0 761	偏 心 軸		Eccentric pin		1 1 A141D980H01

注： Fig No.に附してある※印は、LS2-210用の新規部品です。

Note: ※ mark shows the new part for LS2-210 series

5 縫機構 (Ⅲ) および水平送り軸、上下送り軸機構
 SEWING MECHANISM (Ⅲ) & FEED ROCK SHAFT,
 FEED LIFTING ROCK SHAFT MECHANISM

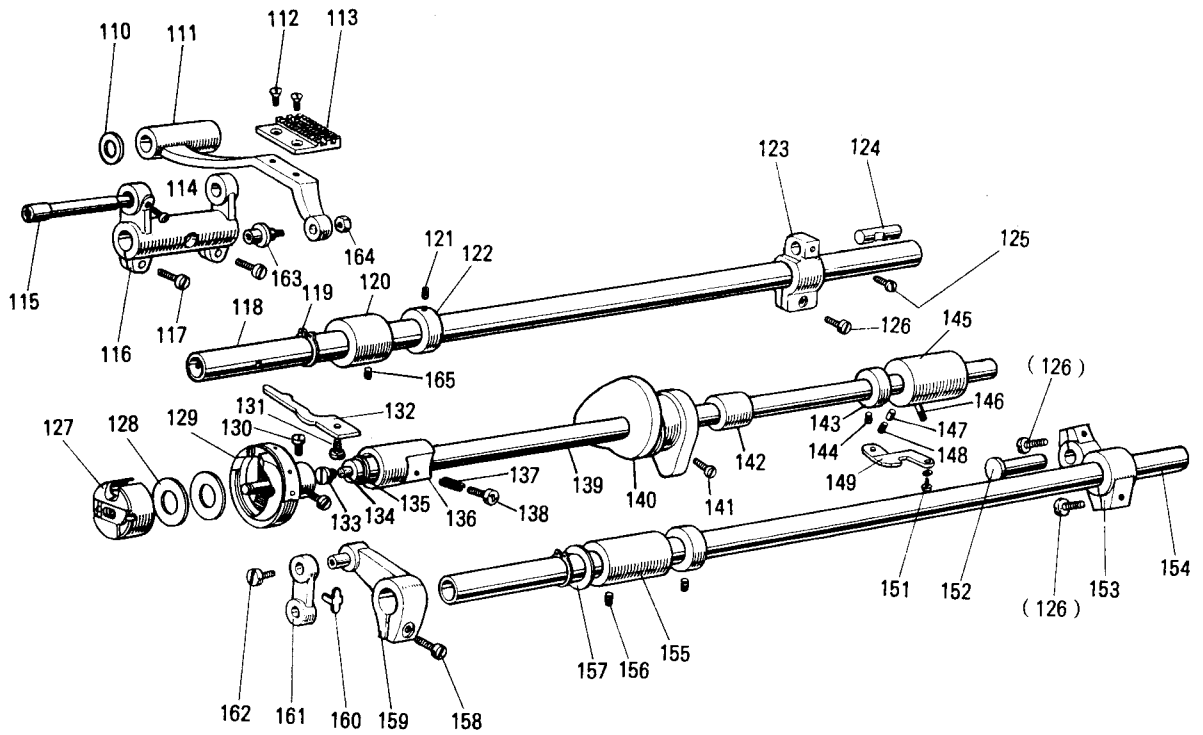

From the library of: Diamond Needle Corp

5 縫機構 (Ⅲ) および水平送り軸、上下送り軸機構
 SEWING MECHANISM (Ⅲ) & FEED ROCK SHAFT,
 FEED LIFTING ROCK SHAFT MECHANISM

Fig. No.	部品コード Parts. No.	部 品 名	Description	使用個数		資材コード Ref. No.
				Amt.	Req.	
110	M9 0619 050	座 金	Washer 6	1	1	W484853-H01
※111	MN 35A0 281	送 リ 台	Feed bar	1	1	A130C033G03
112	M9 0806 002	平 ネ ジ	1/8(44)×6	2	2	B508857-H01
※113	MN 35A0 104	送 リ (4枚歯)	Feed dog (A)	1	1	A131C061H01
114	M9 1110 002	平 ネ ジ	1/8(40)×8	1	1	W500294-H01
115	MF 90A0 283	偏 心 軸	Shaft for feed bar (eccentric)	1	1	W487034-H02
116	MF 90A0 278	送 リ 腕 (水平左)ネジ付	Feed rock shaft crank (left)	1	1	W488509-G01
117	M9 1204 002	平 ネ ジ	3/8(28)×12	2	2	B508978-H01
118	MF 70A0 491	水 平 送 リ 軸	Feed rock shaft	1	1	W481420-H02
119	M9 0517 065	C 形 止 メ 輪 (軸用15)	Retaining ring (C type) 15	2	2	S922N010P15
120	MF 70A1 286	水平送り軸メタル (左)	Bushing for feed rock shaft (left)	1	1	W481475-H01
121	M9 1602 001	頭ナシ止メネジ	1/4(40)×4	4	4	W500036-H01
122	MF 70A0 352	カ ラ	Collar	2	2	W482357-H01
123	MF 00A0 279	送 リ 腕 (水平右)	Feed rock shaft crank (right)	1	1	A141D614H01
124	MF 00A0 454	軸	Pin	1	1	A141D618H02
125	M9 1521 002	平 ネ ジ	1/8(40)×5.5	1	1	A142D387H01
126	M9 1113 002	平 ネ ジ	1/8(40)×15	1	1	W500182-H01
※127	MN 35A0 125	ボビンケース	Bobbin case	1	1	A190D222P01
128	MF 41D0 123	ボビン	Bobbin	1	1	P976023-X01
※129	MN 35A0 120	ボカマ	HSL-BTR Rotating hook (HSL-BTR)	1	1	A190D223P01
130	M9 1101 002	平 ネ ジ	1/8(40)×4	2	2	W500194-H01
131	M9 1118 002	平 ネ ジ	1/8(40)×10	1	1	B509061-H01
132	MF 10A0 229	内ガマ止メ	Hook positioner	1	1	W462633-H01
133	M9 1251 030	特 殊 ネ ジ	3/8(32)×6.7	1	1	W500190-H01
134	MF 05A0 740	フイルター	Oil filter for hook shaft	1	1	W488547-H01
135	M9 0803 086	オイルシール	φ12×φ7.6×3 Oil seal	1	1	A190D043H01
136	MF 00A0 451	下軸メタル (左)	Bushing for hook shaft (left)	1	1	A130C699H01
137	MF 80A1 572	ツルマキバネ (油調節)	Coil spring	1	1	W486330-H01
138	M9 1506 030	特 殊 ネ ジ (油調節)	5/8(28)	1	1	W486327-H01
139	MF 00A0 450	下 軸 (標準)	Hook shaft	1	1	A141D654H01
140	MF 00A0 350	糸 切 リ カ ム	Thread trimmer cam	1	1	A130C694H01
141	M9 1602 020	六角穴付止メネジ	1/4(40)×10	2	2	W462663-H01
142	MF 00A0 453	下軸メタル (中)	Bushing for hook shaft (middle)	1	1	A141D680H01
143	MF 10A0 352	カ ラ (下軸)	Collar	1	1	B422844-H02
144	M9 1106 001	頭ナシ止メネジ	1/8(40)×3.7	2	2	B509286-H01
145	MF 00A0 452	下軸メタル (右)	Bushing for hook shaft (right)	1	1	A141D670H01
146	MF 80A0 688	パイプ	Oil pipe for hook shaft bushing	1	1	W486304-H01
147	MF 00A0 753	プランジャー	Plunger	1	1	A141D667H01
148	MF 00A0 572	ツル巻バネ	Coil spring	1	1	A141D596H01
149	MF 80A0 154	案内板	Guide plate	1	1	W486312H01
151	M9 1501 003	平 ネ ジ	5/8(28)×10	1	1	B508963-H02
152	M9 0904 060	ピン (ツバ付軸)	Pin 9.5×21	1	1	W502476-H02
※153	MN 35A0 277	上下送り腕右	Feed lifting rock shaft crank (right)	1	1	A142D004G01
154	MF 70A0 460	上下送り軸	Feed lifting rock shaft	1	1	W481673-H04
155	MF 70A0 286	上下送り軸メタル (左)	Bushing for feed lifting rock shaft (left)	1	1	W481663-H01
156	M9 1513 001	頭ナシ止メネジ	5/8(28)×10.5	1	1	B509060-H01
157	M9 1502 050	座 金	Washer 15	1	1	W481674-H01
158	M9 1112 002	平 ネ ジ	1/8(40)×12	1	1	W501889-H01
※159	MN 35E0 276	上下送り腕左 (組)	Feed lifting rock shaft crank (left)	1	1	A130C048G03
160	MF 05A0 780	ホルダー	Holder	1	1	A140D061H01
161	MF 05A0 910	リンク	Link	1	1	A140D060H01
162	M9 0942 003	丸 平 ネ ジ	5/8(40)×6.5	2	2	A140D063H01
163	M9 1257 030	特 殊 ネ ジ	Special screw	1	1	A140D062H01
164	M9 1252 045	ナ ッ ト	3/8(32)×3.5	1	1	W487007H01
165	M9 1503 001	頭ナシ止メネジ	5/8(28)×3.5	1	1	B508971H01

注：Fig No.に附してある※印は、LS2-210用の新規部品です。

Note: ※ mark shows the new part for LS2-210 series

6 送り調節機構
 STITCH LENGTH REGULATOR MECHANISM

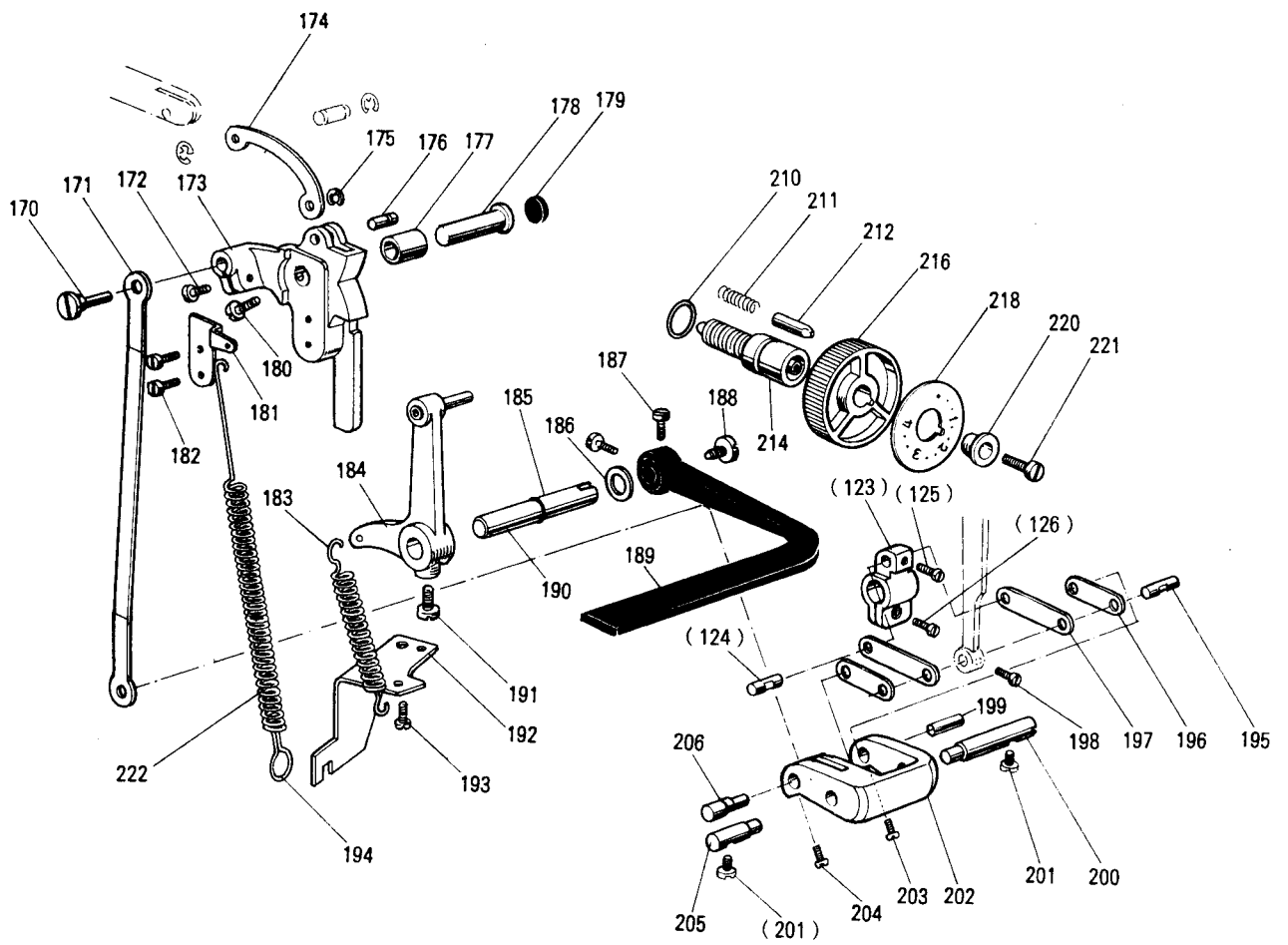

From the library of: Diamond Needle Corp

6 送り調節機構 STITCH LENGTH REGULATOR MECHANISM

Fig. No.	部品コード Parts No.	部 品 名	Description	使用個数		資材コード Ref. No.
				Amt.	Req.	
※170	MN 35A1 530	段付軸	Set pin	1	1	A141D660H01
171	MF 00A0 910	リンク	Link	1	1	A141D619H01
172	M9 1112 002	平ネジ	$\frac{1}{4}$ (40)×12 Screw $\frac{1}{4}$ (40)×12	1	1	W501889-H01
173	MF 00A0 152	送り調節カム	Feed regulator	1	1	A131C002H01
174	MF 00A1 910	リンク	Link	1	1	A141D655H01
175	M9 0519 065	E形止メ輪	Retaining ring (E type) 4	1	1	S922N210P40
176	M9 0519 060	ピン	Pin	1	1	A141D671H01
※177	MN 35A0 751	ブッシュ	Bushing for feed regulator	1	1	A141D966H01
178	M9 0904 063	段付軸	Set pin	1	1	W479395-H01
179	M9 2002 080	ゴム栓	Rubber plug ϕ 20	1	1	A141D650H01
180	M9 1516 002	平ネジ	$\frac{1}{4}$ (28)×8.5 Screw $\frac{1}{4}$ (28)×8.5	1	1	W502945-H02
181	MF 00A0 708	掛金	Spring retainer	1	1	A141D656H01
182	M9 1110 002	平ネジ	$\frac{1}{4}$ (40)×8 Screw $\frac{1}{4}$ (40)×8	2	2	W500294-H01
183	MF 00A1 572	ツル巻バネ	Coil spring	1	1	A141D664H01
※184	MN 35E0 635	縫目加減腕(組)	Reverse sewing crank assy.	1	1	A141D978G01
185	M9 0600 085	ORING	O-ring ϕ 6	1	1	S932N110P04
186	M9 5003 053	バネ座金	Spring washer 10	1	1	B503895-H01
187	M9 1516 002	平ネジ	$\frac{1}{4}$ (28)×8.5 Screw $\frac{1}{4}$ (28)×8.5	2	2	W502945-H02
188	M9 1207 003	丸平ネジ	$\frac{3}{8}$ (28)×6.5 Screw $\frac{3}{8}$ (28)×6.5	1	1	B509288-H01
189	MF 00A0 632	縫目加減レバー	Reverse sewing lever	1	1	A131C218H01
※190	MN 35A0 633	縫目加減軸	Shaft for reverse sewing lever	1	1	A142D015H01
191	M9 1501 007	棒先丸平ネジ	$\frac{1}{4}$ (28)×14.5 Screw $\frac{1}{4}$ (28)×14.5	1	1	B509256-H01
192	MF 00A1 708	掛金	Spring holder	1	1	A141D699H01
193	M9 1505 002	平ネジ	$\frac{1}{4}$ (28)×13.5 Screw $\frac{1}{4}$ (28)×13.5	1	1	W500183-H01
194	MN 15A0 708	掛金	Spring holder	1	1	W502928-H01
195	MF 00A1 454	軸	Pin	1	1	A141D618H01
196	MF 00A2 910	リンク	Link	2	2	A141D612H01
197	MF 00A3 910	リンク	Link	2	2	A141D612H02
198	M9 1108 002	平ネジ	$\frac{1}{4}$ (40)×7 Screw $\frac{1}{4}$ (40)×7	1	1	B509289-H01
199	MF 00A2 454	軸	Pin	1	1	A141D613H01
※200	MN 35A2 530	段付軸	Set pin	1	1	A141D976H01
201	M9 1112 002	平ネジ	$\frac{1}{4}$ (40)×12 Screw $\frac{1}{4}$ (40)×12	2	2	W501889-H01
202	MF 00A0 289	送り調節腕	Stitch length adjusting crank	1	1	A141D616H01
203	M9 0905 002	平ネジ	$\frac{1}{4}$ (40)×8.5 Screw $\frac{1}{4}$ (40)×8.5	1	1	W500470-H01
204	M9 0903 002	平ネジ	$\frac{1}{4}$ (40)×6.5 Screw $\frac{1}{4}$ (40)×6.5	1	1	B509065-H01
※205	MN 35A3 530	段付軸	Set pin	1	1	A141D976H02
※206	MN 35A4 530	段付軸	Set pin	1	1	A141D975H01
210	M9 1000 085	ORING	O-ring ϕ 10	1	1	S932N110P09
211	MF 05A0 572	ツルマキバネ	Coil spring	1	1	A140D042H01
212	MF 90A0 852	リ止メ	Stopper pin	1	1	W487104-H01
214	MF 85A0 640	送り調節ネジ	Screw bar	1	1	W484899-H03
216	MF 00A1 631	ダイヤル	Dial	1	1	A131C219H01
218	MF 00A1 841	目盛板	Stitch length indicating plate	1	1	A142D291H01
220	MF 00A0 257	押エ金	Bushing	1	1	A141D657H01
221	M9 1215 002	平ネジ	$\frac{3}{8}$ (28)×12 Screw $\frac{3}{8}$ (28)×12	1	1	A141D940H01
222	MF 40A6 572	ツル巻バネ	Coil spring	1	1	W476453-H02

注：Fig No.に附してある※印は、LS2-210用の新規部品です。

Note：※ mark shows the new part for LS2-210 series

7 押え機構
PRESSER FOOT MECHANISM

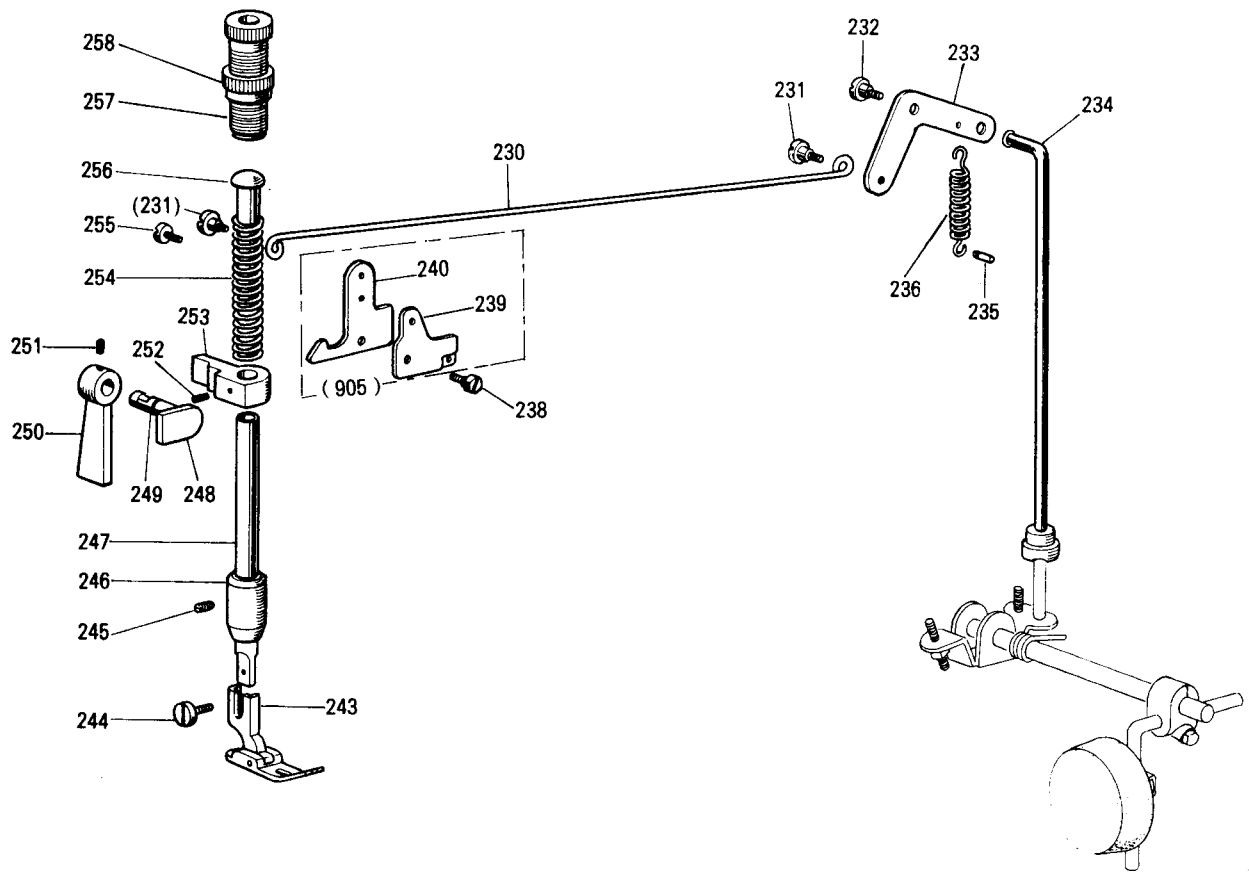

From the library of: Diamond Needle Corp

7 押え機構
PRESSER FOOT MECHANISM

Fig. No.	部品コード Parts. No.	部 品 名	Description	使用個数		資材コード Ref. No.	
				Amt.	Req.		
				W	M		
230	MF 70A0 738	引 棒	Knee lifter rod	1	1	W481477-H01	
231	M9 1219 015	段付平ネジ	$\frac{3}{16}$ (28)×6.7	Hinged screw	2	2	W481460-H01
232	M9 1503 031	段付ボルト		Hinged bolt for knee lifter lever	1	1	W481459-H01
233	MF 70A1 950	押エ上ゲレバー (右)		Knee lifter lever (right)	1	1	W481458-H01
234	MF 70A0 511	操作棒		Knee lifter connecting rod	1	1	W481456-H01
235	M9 0560 060	溝付ピン (B×形)	$\phi 5 \times 24$	Pin $\phi 5 \times 25$	1	1	P587017-X01
236	MF 70A0 572	ツル巻バネ		Spring for knee lifter lever	1	1	W481478-H01
238	M9 1504 031	段付ボルト		Hinged bolt	1	1	W481459-H03
905	MF 00E0 252	押エ上ゲレバー 左(組)		Knee lifter lever (left) assy.	1	1	W488412-G02
239	MF 70A0 350	糸ユルメカム		Tension releasing cam	1	1	W484212-H01
240	MF 00A1 950	押エ上ゲレバー (左)		Knee lifter lever (left)	1	1	A141D868H01
※243	MN 35A0 105	押エ		Presser foot	1	1	A131C133H01
244	M9 0939 002	平ネジ	$\frac{9}{16}$ (40)×11	Screw $\frac{9}{16}$ (40)×11	1	1	W464016-H02
245	M9 1102 001	頭ナシ止めネジ	$\frac{1}{4}$ (40)×2.7	Set screw $\frac{1}{4}$ (40)×2.7	1	1	W500489-H01
246	MF 00A0 267	押エ棒メタル		Bushing for presser bar	1	1	A141D674H01
247	MF 11D0 262	押エ棒		Presser bar	1	1	W502943-H01
248	MF 00A0 253	押エ上ゲカム		Presser bar lifting cam	1	1	A141D866H01
249	M9 0401 085	Oリング		O-ring	1	1	S932N110P02
250	MF 00A0 252	押エ上ゲ		Presser bar lifter	1	1	A141D578H01
251	M9 1109 001	頭ナシ止めネジ	$\frac{1}{4}$ (40)×6	Set screw $\frac{1}{4}$ (40)×6	1	1	W500985-H01
252	M9 1506 001	頭ナシ止めネジ	$\frac{1}{4}$ (28)×6	Set screw $\frac{1}{4}$ (28)×6	1	1	B509087-H01
※253	MN 35A0 265	押エ棒抱キ		Presser bar guide bracket	1	1	A142D003H01
254	MF 12B0 259	押エバネ		Presser spring	1	1	W502441-H01
255	M9 1126 002	平ネジ	$\frac{1}{4}$ (40)×6.5	Screw $\frac{1}{4}$ (40)×6.5	1	1	W487097-H01
256	MF 20A0 703	案内棒		Presser spring guide	1	1	W475491-H01
257	M9 3209 035	ツマミネジ	$\frac{1}{2}$ (28)×49	Thumb screw $\frac{1}{2}$ (28)×49	1	1	A142D295H01
258	M9 3202 047	特殊ナット	$\frac{1}{2}$ (28)×5	Special nut $\frac{1}{2}$ (28)×5	1	1	W471438-H01

注：Fig No.に附してある※印は、LS2-210用の新規部品です。

Note：※ mark shows the new part for LS2-210 series

8 糸切り機構
KNIFE ACTUATING MECHANISM

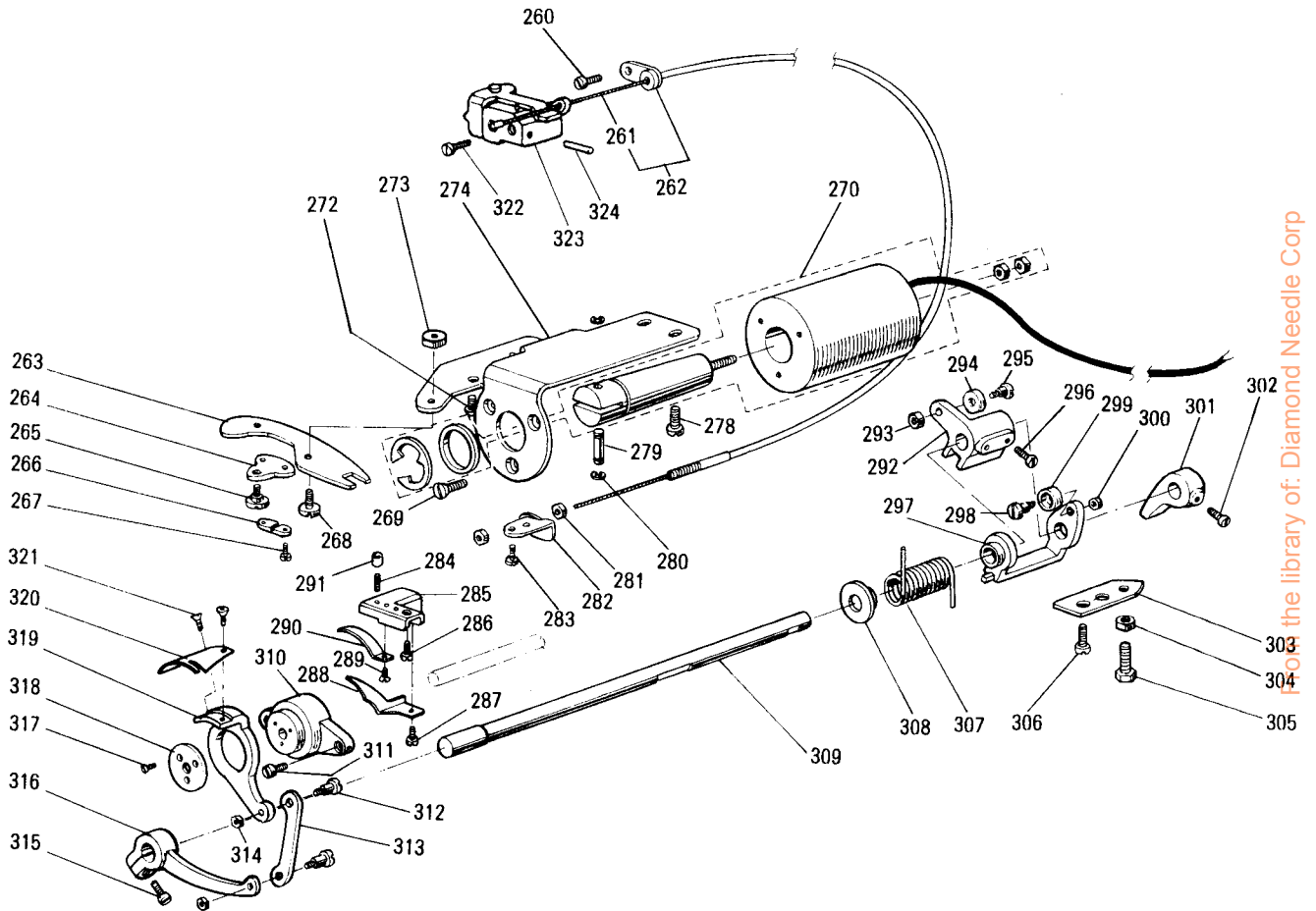

For the library of: Diamond Needle Corp

8 糸切り機構
KNIFE ACTUATING MECHANISM

Fig. No.	部品コード Parts. No.	部 品 名	Description	使用個数 Amt. Req.		資材コード Ref. No.
				MIT	TW	
260	M9 1110 002	平 ネ ジ $\frac{1}{8}(40) \times 8$	Screw $\frac{1}{8}(40) \times 8$	1	1	W500294-H01
261	MF 00A0 746	フレキシブルワイヤ	Flexible wire	1	1	A130C998H08
262	MF 00E0 740	フレキシブルワイヤ (組)	Flexible wire assy.	1	1	A141D661G01
263	MF 00A0 391	駆 動 板	Flexible driving lever	1	1	A141D662H01
264	MF 90A0 361	掛 ケ 金	Bracket for flexible wire	1	1	W487072-H01
265	M9 1127 015	段 付 平 ネ ジ $\frac{1}{8}(40)$	Hinged screw $\frac{1}{8}(40)$	1	1	W487061-H01
266	MF 36A0 750	ブ ッ シ ュ	Flexible wire connecting bracket	1	1	W502917-H01
267	M9 0802 002	平 ネ ジ $\frac{1}{8}(44) \times 7$	Screw $\frac{1}{8}(44) \times 7$	2	2	W501083-H01
268	M9 1212 015	段 付 平 ネ ジ $\frac{3}{8}(28)$	Hinged screw $\frac{3}{8}(28)$	1	1	W501778-H01
269	M9 4008 037	皿 ネ ジ	Screw M4x6	3	3	S900N114P06
270	MF 00E0 519	ソ レ ノ イ ド (糸切り)	Solenoid assy. for thread trimmer	1	1	A190D219P01
272	M9 1110 002	平 ネ ジ $\frac{1}{8}(40) \times 8$	Screw $\frac{1}{8}(40) \times 8$	1	1	W500294-H01
273	M9 1202 045	ナ ッ ト $\frac{3}{8}(28)$	Nut $\frac{3}{8}(28)$	1	1	W500001-H01
274	MF 00A0 509	ソレノイド取付板	Solenoid mounting bracket	1	1	A130C705H01
278	M9 1515 002	平 ネ ジ $\frac{1}{8}(28) \times 10$	Screw $\frac{1}{8}(28) \times 10$	2	2	B508963-H02
279	M9 0516 063	ピ ン	Pin 5x20	1	1	W476446-H01
280	M9 0519 065	E 形 止 メ 輪	Retaining ring (E type) 4	2	2	S922N210P40
281	M9 1373 045	ナ ッ ト 5	Nut M5	2	2	S910N010P05
282	MF 00A0 780	ホ ル ダ	Holder for flexible wire	1	1	A141D675H01
283	M9 1109 002	平 ネ ジ $\frac{1}{8}(40) \times 7$	Screw $\frac{1}{8}(40) \times 7$	2	2	W500511-H01
284	M9 0913 001	頭 ナ シ 止 メ ネ ジ	Set screw $\frac{1}{8}(40) \times 8.5$	1	1	A141D937H01
285	MF 00A0 603	取 付 台	Bracket for fixed blade	1	1	A141D874H01
286	M9 1110 002	平 ネ ジ $\frac{1}{8}(40) \times 8$	Screw $\frac{1}{8}(40) \times 8$	1	1	W500294-H01
287	M9 0921 002	平 ネ ジ $\frac{1}{8}(40) \times 8$	Screw $\frac{1}{8}(40) \times 8$	1	1	B508848-H01
288	MF 00A0 180	糸 案 内	Thread guide	1	1	A141D676H01
289	M9 1102 010	皿 ネ ジ $\frac{1}{8}(40) \times 9$	Screw $\frac{1}{8}(40) \times 9$	1	1	A140D138H04
※290	MN 35A0 838	固 定 メ ス	Fixed blade	1	1	A131C098H01
291	M9 1110 045	ナ ッ ト $\frac{1}{8}(40)$	Nut $\frac{1}{8}(40)$	1	1	A141D936H01
292	MF 00A0 351	カ ム 追 従 腕 (1)	Cam follower crank (1)	1	1	A141D637H01
293	M9 1201 045	ナ ッ ト $\frac{3}{8}(28)$	Nut $\frac{3}{8}(28)$	1	1	W501827-H01
294	MF 00A0 411	コ ロ	Roller	1	1	A141D638H01
295	MF 00A0 412	コ ロ 軸	Roller stud	1	1	A141D639H01
296	M9 1516 002	平 ネ ジ $\frac{1}{8}(28) \times 8.5$	Screw $\frac{1}{8}(28) \times 8.5$	2	2	W502945-H02
297	MF 00A1 351	カ ム 追 従 腕 (2)	Cam follower crank (2)	1	1	A141D649H01
298	MF 00A0 412	コ ロ 軸	Roller stud	1	1	A141D639H01
299	MF 00A0 411	コ ロ	Roller	1	1	A141D638H01
300	M9 1201 045	ナ ッ ト $\frac{3}{8}(28)$	Nut $\frac{3}{8}(28)$	1	1	W501827-H01
301	MF 00A0 477	ス ト ッ パ	Stopper	1	1	A141D681H01
302	M9 1516 002	平 ネ ジ $\frac{1}{8}(28) \times 8.5$	Screw $\frac{1}{8}(28) \times 8.5$	1	1	W502945-H02
303	MF 00A1 477	ス ト ッ パ 板	Stopper plate	1	1	A141D699H01
304	M9 1502 045	ナ ッ ト $\frac{1}{8}(28)$	Nut $\frac{1}{8}(28)$	1	1	W501883-H01
305	M9 1503 022	ボ ル ト $\frac{1}{8}(28) \times 20$	Bolt $\frac{1}{8}(28) \times 20$	1	1	W501545-H02
306	M9 1515 002	平 ネ ジ $\frac{1}{8}(28) \times 10$	Screw $\frac{1}{8}(28) \times 10$	2	2	B508963-H02
307	MF 00A2 572	ツ ル 巻 バネ	Coil spring	1	1	A141D698H01
308	MF 00A0 750	ブ ッ シ ュ	Bushing	1	1	A141D673H01
309	MF 00A3 454	メ ス 揺 動 軸	Knife driving shaft	1	1	A141D668H01
310	MF 00A0 527	台 座	Knife holding bracket saddle	1	1	A131C005H01
311	M9 1110 002	平 ネ ジ $\frac{1}{8}(40) \times 8$	Screw $\frac{1}{8}(40) \times 8$	2	2	W500294-H01
312	M9 1111 015	段 付 平 ネ ジ $\frac{1}{8}(40)$	Hinged screw $\frac{1}{8}(40)$	2	2	W475412-H01
313	MF 00A4 910	リ ン ク	Link	1	1	A141D872H01
314	M9 1107 045	ナ ッ ト $\frac{1}{8}(40)$	Nut $\frac{1}{8}(40)$	2	2	W475413-H01
315	M9 1117 002	丸 平 ネ ジ $\frac{1}{8}(40) \times 13$	Screw $\frac{1}{8}(40) \times 13$	1	1	B503844-H01
316	MF 00A0 392	駆 動 腕	Knife driving crank	1	1	A141D679H01
317	M9 0803 010	皿 ネ ジ $\frac{1}{8}(44) \times 6$	Screw $\frac{1}{8}(44) \times 6$	3	3	W473539-H01
318	M9 4006 052	座 金	Special washer	1	1	A141D870H01
319	MF 00A0 836	メ ス 台	Knife base (left)	1	1	A131C006H01
320	MF 00A0 834	メ ス (左)	Movable knife (left)	1	1	A131C099H01
321	M9 1151 010	六角穴付皿ネジ	Socket screw $\frac{1}{8}(40) \times 7$	2	2	A141D871H01
322	M9 1113 002	平 ネ ジ $\frac{1}{8}(40) \times 15$	Screw $\frac{1}{8}(40) \times 15$	2	2	W500182H01
※323	MN 35E0 173	糸ユルメダイクミタテ	Thread tension releasing bracket assy.	1	1	A142D011G01
※324	M9 0520 060	糸ユルメピン	Thread tension releasing pin	1	1	A142D014H01

注：Fig No.に附してある※印は、LS2-210用の新規部品です。

Note：※ mark shows the new part for LS2-210 series

9 タッチバック機構および検出器機構
 TOUCH BACK MECHANISM & DETECTOR MECHANISM

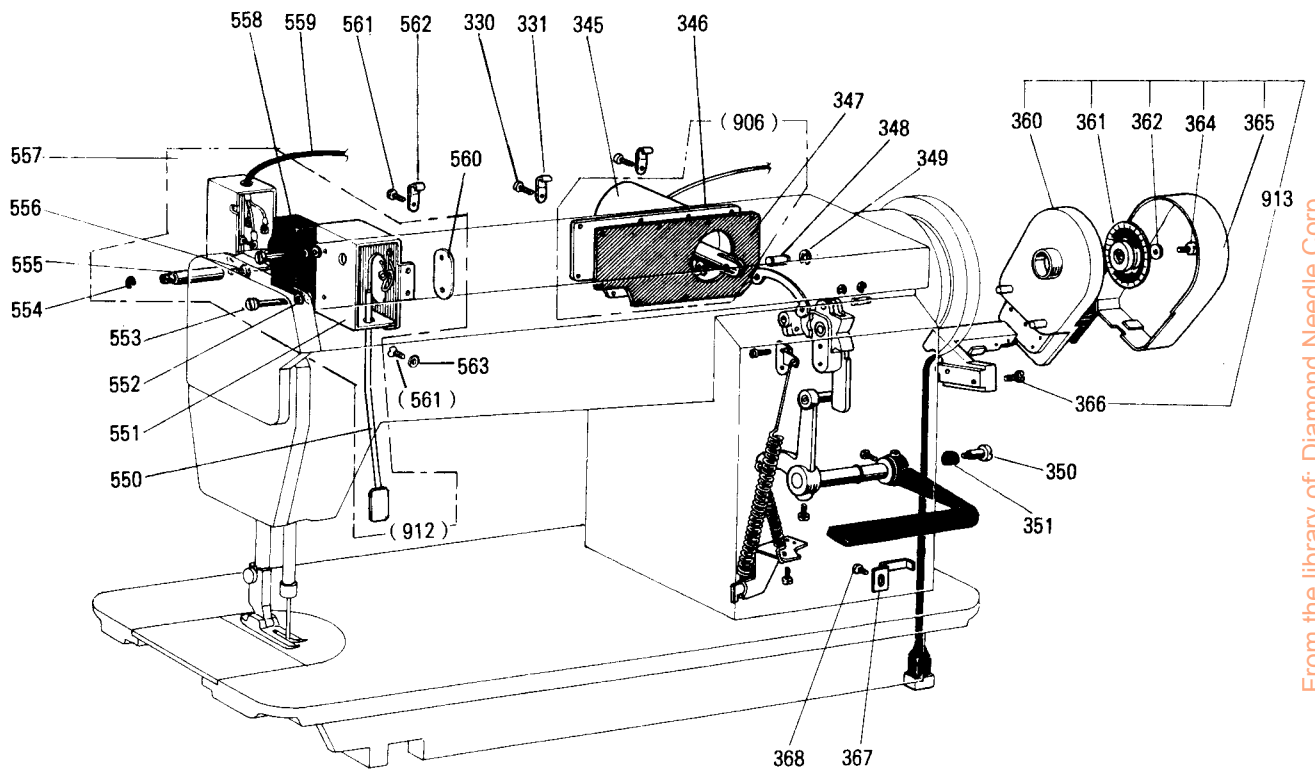

From the library of: Diamond Needle Corp

9 タッチバック機構および検出器機構
TOUCH BACK MECHANISM & DETECTOR MECHANISM

Fig. No.	部品コード Parts. No.	部 品 名	Description	使用個数		資材コード Ref. No.
				Amt.	Req.	
				MIT	MIT	
330	M9 1110 002	平 ネ ジ 1/4(40)×8	Screw 1/4(40)×8	1	1	W500294-H01
331	MN 10A1 689	ホ ル ダ ー	Holder	3	3	W489020H01
※906	MN 35E0 519	横蓋、ソレノイド (組)	Arm side cover solenoid assy.	1	1	A131C226G02
※345	M9 1016 098	ソ レ ノ イ ド	Solenoid for touch back	1	1	A131C138H01
※346	MN 35A0 880	ヨ コ ブ タ	Arm side cover	1	1	A131C228H01
※347	MN 35A2 691	ガ ス ケ ッ ト	Gasket for arm side cover	1	1	A131C051H01
348	M9 0516 063	ピ ン	Pin 5×20	1	1	W476446-H01
349	M9 0519 065	E 形 止 メ 輪	Retaining ring (E type) 5	2	2	S922N210P40
350	M9 1515 015	段 付 平 ネ ジ	Hinged screw 1/4(28)	1	1	W488994-H01
351	MF 95E0 417	ゴ ム 輪	Rubber ring	1	1	W488993-H01
360	MF 00A0 406	ホ ル ダ ー 台 (組)	Detector bracket assy.	1	1	A190D270P01
361	MF 40E0 439	遮 光 円 板 (組) B	Light shielding disc (B)	1	1	A190D005P02
362	M9 1009 050	座 金	Washer 10	1	1	A141D334-H01
364	M9 2205 003	丸 平 ネ ジ	Screw 1/4(28)×20	1	1	W461726-H02
365	MF 00A0 339	カ バ ー	Cover for detector	1	1	A190D271P01
366	M9 1510 002	平 ネ ジ 1/4(28)×12	Screw 1/4(28)×12	2	2	W500676-H01
367	MF 40A2 415	ホ ル ダ ー	Cord holder	1	1	W476457-H01
1	W500294-H01	368	M9 1110 002	平 ネ ジ 1/4(40)×8	Screw 1/4(40)×8	
1	W338227-G02	※912	MN 35E0 634	タ ッ チ ス イ ッ チ (組)	Touch switch assy.	
1	A131C063G01	※550	MN 35A0 950	レ ヱ ヱ ヱ (組)	Level assy.	
1	A130C371H01	※551	MN 35A0 839	カ バ ー	Cover	
2	2	552	M9 0450 050	ミ ガ キ 座 金 4	Washer 4	
2	2	553	M9 0412 037	P ナ ベ ネ ジ M4×30	Screw M4×30	
1	1	554	M9 0514 065	E 形 止 メ 輪 5	Retaining ring (E-type) 5	
1	1	555	MF 40A1 530	段 付 軸	Stepped shaft	
1	1	556	M9 1117 002	丸 平 ネ ジ	Screw 1/4(40)×11.4	
1	1	557	MF 40A3 339	端 子 保 護 カ バ ー (AA-8000)	Micro switch cover	
1	1	558	M9 0204 099	ス イ ッ チ (AM1306)	Micro switch (AM1306)	
1	1	559	M9 7104 099	コ ー ド (組)	Cap-tire cable assy.	
1	1	560	MF 40A3 601	取 付 板	Set plate	
2	2	561	M9 1110 002	平 ネ ジ 1/4(40)×8	Screw 1/4(40)×8	
1	1	562	MN 50A0 780	ホ ル ダ ー	Holder	
1	1	563	M9 0406 050	座 金 6	Washer 6	
1	1	913	MF 00E0 406	検 出 器 (組)	Detector bracket assy.	

注：Fig No.に附してある※印は、LS2-210用の新規部品です。

Note: ※ mark shows the new part for LS2-210 series

10 ワイパー機構
WIPER MECHANISM

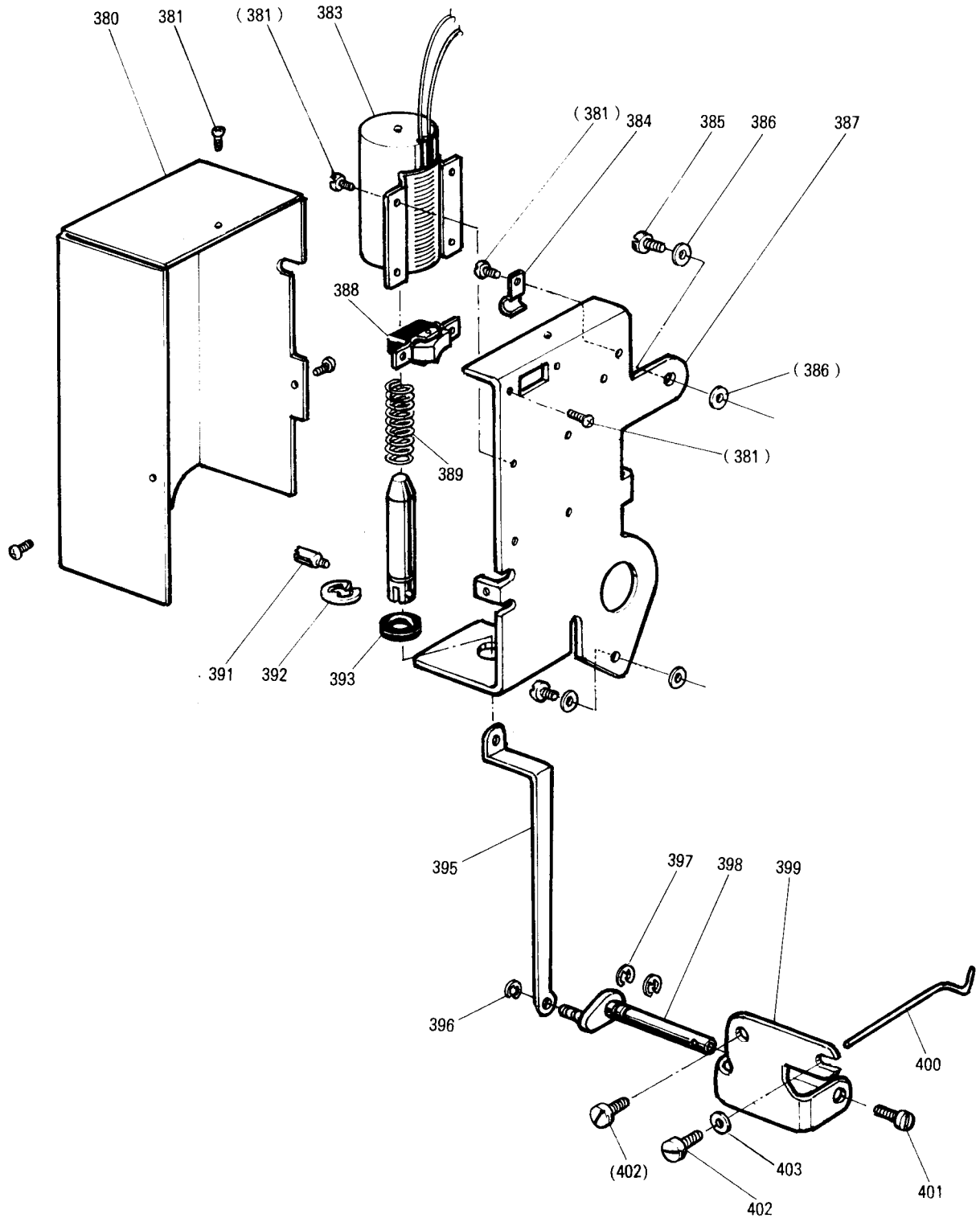

From the library of: Diamond Needle Corp

10 ワイパー機構
WIPER MECHANISM

Fig. No.	部品コード Parts. No.	部 品 名	Description	使用個数 Amt. Req. MITW	資材コード Ref. No.
※380	MN 35A1 339	カバ	Cover for wiper mech.	1	A131C014H02
381	M9 0308 037	SW-PW Pナベネジ	Screw with SW, PW. M3×6	10	S902N072P06
383	M9 1015 098	ソレノイド	Solenoid for wiper	1	A131C013H01
384	MF 00A1 780	ホルダー	Holder	1	A141D884H01
385	M9 1515 002	平ネジ	Screw $\frac{5}{16}$ (28)×10	2	B508963-H02
386	M9 0604 050	座金	Washer 6	4	W500645-H01
387	MF 00A1 601	ソレノイド取付板	Solenoid bracket	1	A131C012H01
388	MF 40E2 484	波動スイッチ DS-035	Switch for wiper	1	P909001-X01
389	MF 00A4 572	ツル巻バネ	Coil spring	1	A141D882H01
391	M9 0910 033	ピンネジ	Pin $\frac{3}{16}$ (40)	1	A141D892H01
392	M9 0510 065	E形止メ輪 10	Retaining ring (E type) 10	1	S922N211P00
393	MF 00A0 417	ゴム輪	Rubber ring	1	A141D883H01
395	MF 00A5 910	リンク	Link	1	A141D891H01
396	M9 0513 065	E形止メ輪 2.5	Retaining ring (E type) 2.5	1	S922N210P25
397	M9 0519 065	E形止メ輪 4	Retaining (E type) 4	2	S922N210P40
398	MF 00A4 454	ワイパー軸	Wiper shaft	1	A141D886G01
※399	MN 35A0 982	ワイパー取付台	Wiper bracket	1	A141D885H02
※400	MN 35A0 980	ワイパー	Wiper	1	A142D232H01
401	M9 0806 002	平ネジ	Screw $\frac{1}{8}$ (44)×6	1	B508857-H01
402	M9 1106 003	丸平ネジ	Screw $\frac{1}{4}$ (40)×20	2	W500369-H01
※403	M9 0420 050	ザガネ	Washer	1	A142D233H01

注：Fig No.に附してある※印は、LS2-210用の新規部品です。

Note：※ mark shows the new part for LS2-210 series

11 給油機構 OIL LUBRICATION MECHANISM

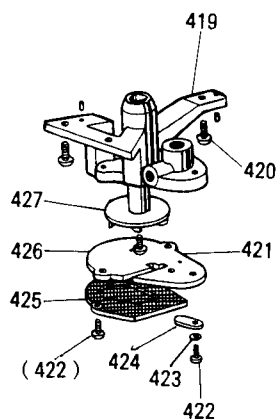
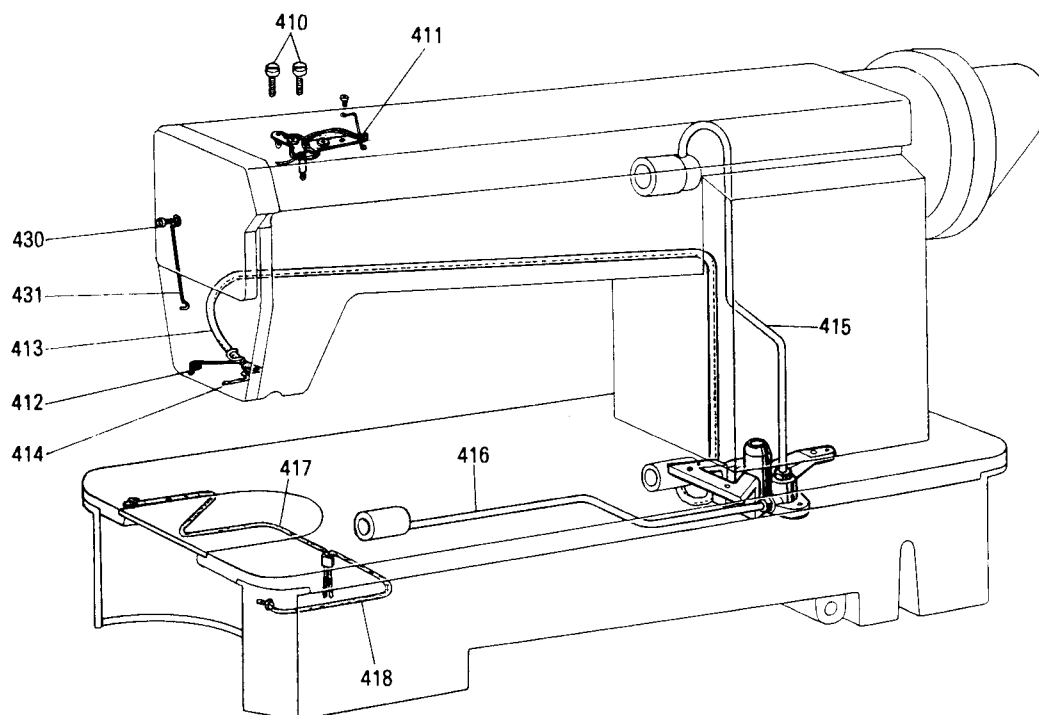

From the library of: Diamond Needle Corp

11 給油機構

OIL LUBRICATION MECHANISM

Fig. No.	部品コード Parts. No.	部 品 名	Description	使用個数		資材コード Ref. No.
				Amt.	Req.	
410	M9 0939 002	平 ネ ジ $\frac{9}{16}$ (40)×11	Screw $\frac{9}{16}$ (40)×11	2	2	W464016-H02
※411	MN 35A0 601	取 付 板 (紐付き)(組)	Oil braid fitting plate	1	1	A142D005G01
※412	MN 35A0 780	ホ ル ダ ー	Oil filter holder	1	1	A142D088H01
413	MF 20A0 731	ビニールパイプ	Oil return pipe	1	1	W484209-H03
※414	MN 35E0 740	フ ェ ル ト ヒモ(組)	Felt pouch for return oil filter	1	1	A142D231G01
415	MF 80A1 688	パ イ プ (上軸給油)(組)	Oil pipe for arm shaft	1	1	W476410-G02
416	MF 00E0 142	パ イ プ (下軸給油)(組)	Oil pipe for fook shaft	1	1	A130C676G01
417	MF 95A0 148	油 紐 (水平送り腕)	Oil braid	1	1	W488988-H09
418	MF 00A0 148	油 紐 (上下送り腕)	Oil braid	1	1	W488988-H06
419	MF 80A0 783	ポンプケース	Oil pump	1	1	W346046-H01
420	M9 1103 004	ブ ラ マ イ ネ ジ $\frac{11}{16}$ (40)×13	Screw $\frac{11}{16}$ (40)×13	3	3	W467868-H01
421	M9 0810 002	平 ネ ジ $\frac{1}{8}$ (44)×8	Screw $\frac{1}{8}$ (44)×8	1	1	W501133-H01
422	M9 0801 004	ブ ラ マ イ ネ ジ $\frac{1}{8}$ (44)×13	Screw $\frac{1}{8}$ (44)×13	3	3	W467881-H01
423	M9 0402 053	バ ネ 座 金 3.5	Spring washer 3.5	1	1	S913N210P03
424	MF 10A1 742	蓋	Oil adjusting plate	1	1	W470250-H01
425	MF 10E0 337	金 網	Oil pump screen	1	1	W481402-G01
426	MF 10A0 601	取 付 板	Oil pump fitting plate	1	1	W461088-H01
427	MF 10A0 685	羽 根 車	Oil pump impeller	1	1	W470288-H01
430	M9 1108 002	平 ネ ジ $\frac{11}{16}$ (40)×7	Screw $\frac{11}{16}$ (40)×7	1	1	B509289-H01
※431	MN 35A1 780	ホ ル ダ ー	Oil pipe holder	1	1	A142D010H01

注：Fig No.に附してある※印は、LS2-210用の新規部品です。

Note：※ mark shows the new part for LS2-210 series

12 付属品
ACCESSORIES

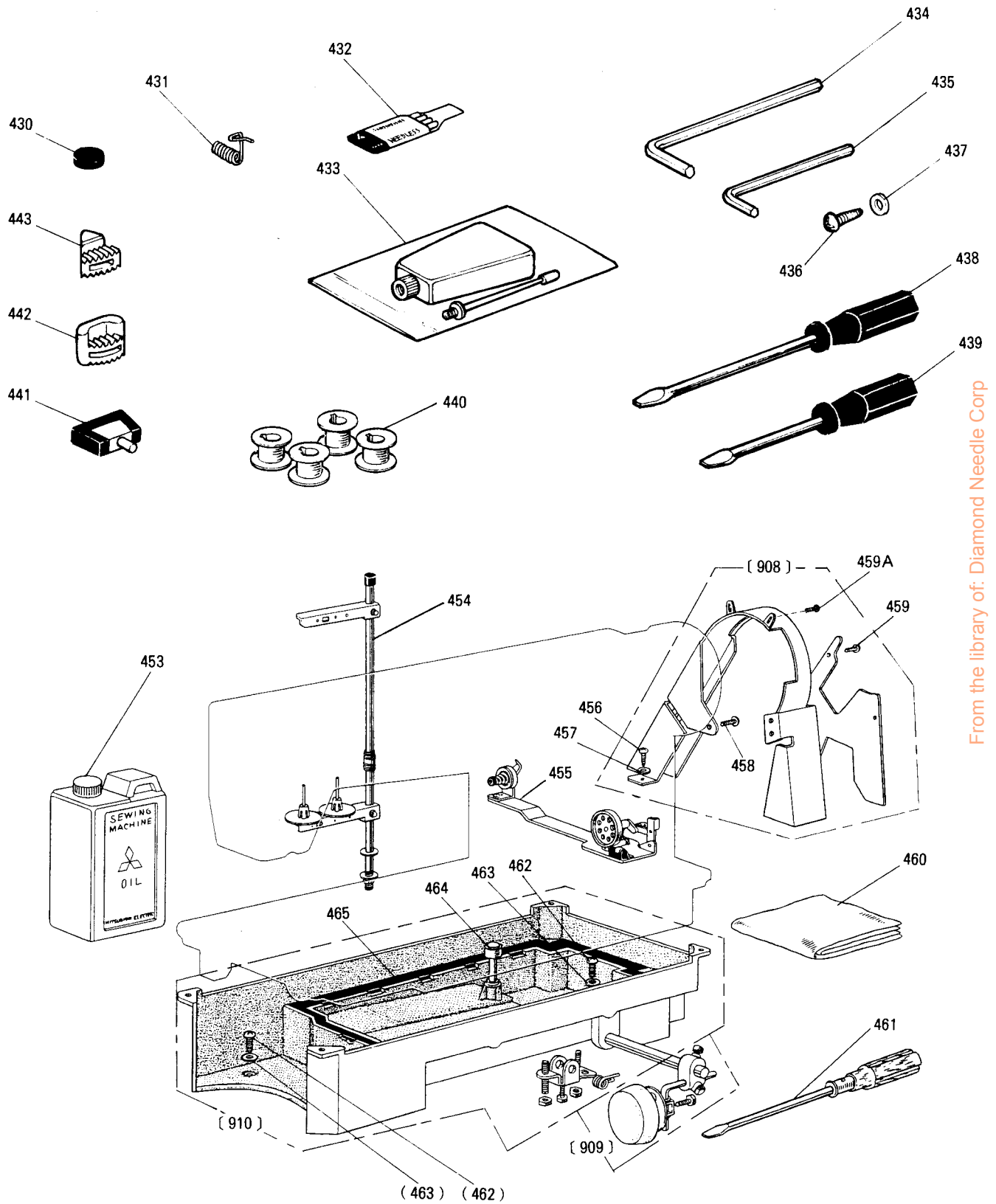

From the library of: Diamond Needle Corp

12 付属品
ACCESSORIES

Fig. No.	部品コード Parts. No.	部 品 名	Description	使用個数		資材コード Ref. No.
				Amt.	Req.	
430	M9 0701 099	QP-S 磁 石	Magnet block	1	1	P463000-X01
431	MF 10A0 187	糸 取 リ バ ネ	Thread take-up spring	1		W486372-H01
432	MF 70A0 128	ミ シ ン 針 DB×1-2 #14	Needle DB×1-2 #14	4		S970010-H01
433	MF 80A0 137	油 差 シ	Oil with oiler	1	1	P831002-X01
434	MF 90A2 976	六 角 棒 ス バ ナ 2	Socket wrench 2	1	1	W488545-H01
435	MF 90A0 976	六 角 棒 ス バ ナ 1/8	Socket wrench 1/8	1	1	W462660-H01
436	M9 0401 041	丸 木 ネ ジ	Screw for bobbin winder	2	2	S908N159P01
437	M9 0601 050	ミ ガ キ 座 金	Washer for bobbin winder	2	2	S913N040P06
438	MB 02A0 608	ネ ジ 回 シ (中)	Screw driver (middle)	1	1	P842003-X01
439	MB 02A1 608	ネ ジ 回 シ (小)	Screw driver (small)	1	1	P842002-X01
440	MF 41D0 123	ボ ビ ン	Bobbin	4		P976023-X01
441	MF 00E0 418	チ ョ ウ バ ン セ ッ ト	Hinge with rubber cushion	2	2	A142D296G01
442	MF 00A0 419	防 振 ゴ ム (大)	Vibration preventing rubber (large)	2	2	A142D298H01
443	MF 00A1 419	防 振 ゴ ム (小)	Vibration preventing rubber (small)	2	2	A142D299H01
453	MF 10E0 149	油 缶	Oil container	1	1	W227466-H01
454	MF 40E0 193	糸 立 装 置 (組)	Cotton stand assy.	1	1	A190D080P01
455	MF 00E0 190	糸 巻 仕 掛 ケ (組)	Bobbin winder assy.	1	1	A190D272P01
908	MF 00E1 776	ベ ル ト カ バ ー (組)	Belt cover assy.	1	1	A131C246G03
456	M9 0401 041	丸 木 ネ ジ 4.5×20	Screw 4.5×20	2	2	S509N159P01
457	M9 0551 050	座 金 6	Washer 6	2	2	S913N010P06
458	M9 1508 004	ブ ラ マ イ ネ ジ 5/8(28)×8	Screw 5/8(28)×8	3	3	W467868-H04
459	M9 1106 004	ブ ラ マ イ ネ ジ 1/2(40)×9	Screw 1/2(40)×9	4	4	W466810-H02
459A	M9 1107 004	ブ ラ マ イ ネ ジ 1/2(40)×7	Screw 1/2(40)×7	2	2	W467880-H02
460	MF 60A0 734	ビ ニ ル カ バ ー	Vinyl cover	1	1	W220627-H02
461	MF 60A0 608	ネ ジ 回 シ (大)	Screw driver (large)	1	1	W319408-H01
909	MF 40E0 727	膝 上 ゲ 仕 掛 (組)	Knee lifter assy.	1	1	W341682-G04
910	MF 70E0 139	油 槽 (組)	Oil reservoir assy.	1	1	P997004-X01
462	M9 2002 002	平 ネ ジ 5/8(28)×10	Screw 5/8(28)×10	2	2	W486334-H01
463	M9 7001 052	特 殊 座 金	Washer	2	2	W470200-H01
464	MF 70A0 578	膝 上 ゲ ピ ン	Knee lifter lifting pin	1	1	W481685-H02
465	MF 20A2 691	ガ ス ケ ッ ト (小)(油槽)	Gasket for oil reservoir	1	1	W471440-H02
	MF 20A3 691	ガ ス ケ ッ ト (大)(油槽)	Gasket for oil reservoir	1	1	W471441-H02

From 2010.10.10